浜名湖北部農水　　データは静岡県土木部河川砂防管理室からの開示資料を転記した

浜名湖北部農水の水利権水量と使用水量実績

平成７年～平成１６年

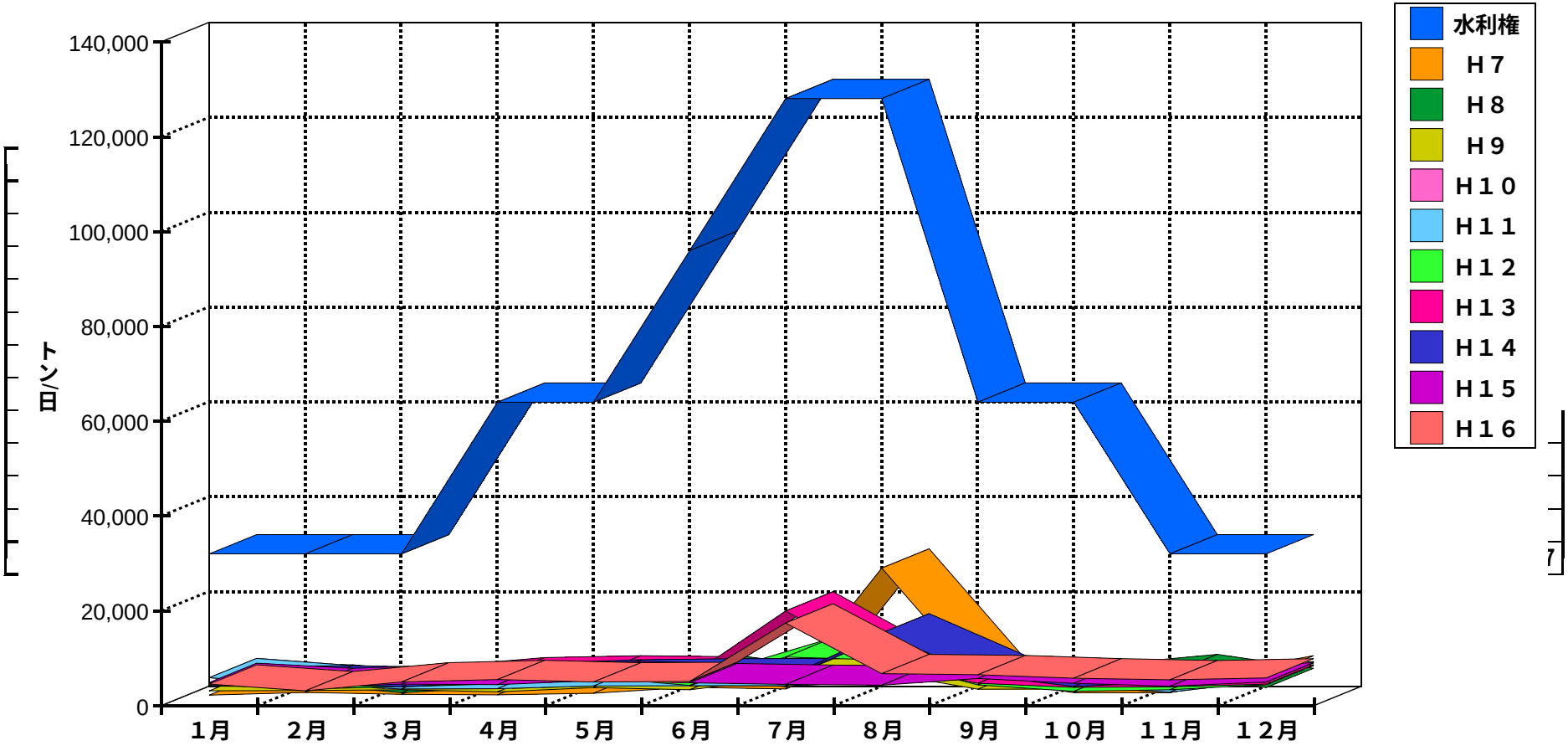

浜名湖北部用水の取水実績（日平均）

平成８年～平成１２年

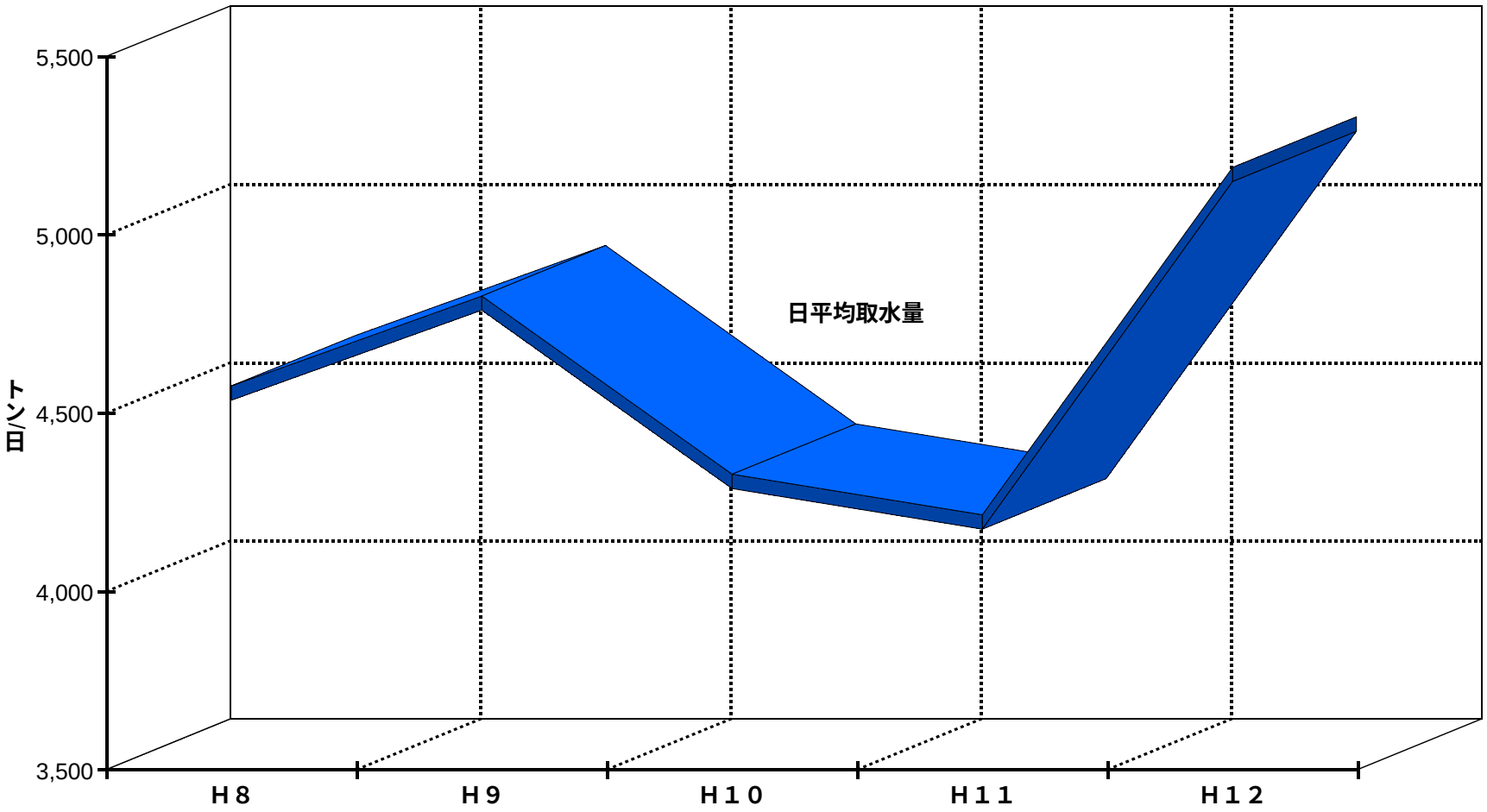

平均

4,259.4